

PHOTOMONTAGE N°	29
LOCALISATION	RD14 entre Brugales et Laval-de-Cère

DATE DE LA PRISE DE VUE	HORAIRE DE LA PRISE DE VUE	DISTANCE À L'ÉOLIENNE DU PROJET LA PLUS PROCHE	NOMBRE D'ÉOLIENNES DU PROJET VISIBLES
12/02/2015	13 h 30	6 785 m (E10)	0/10

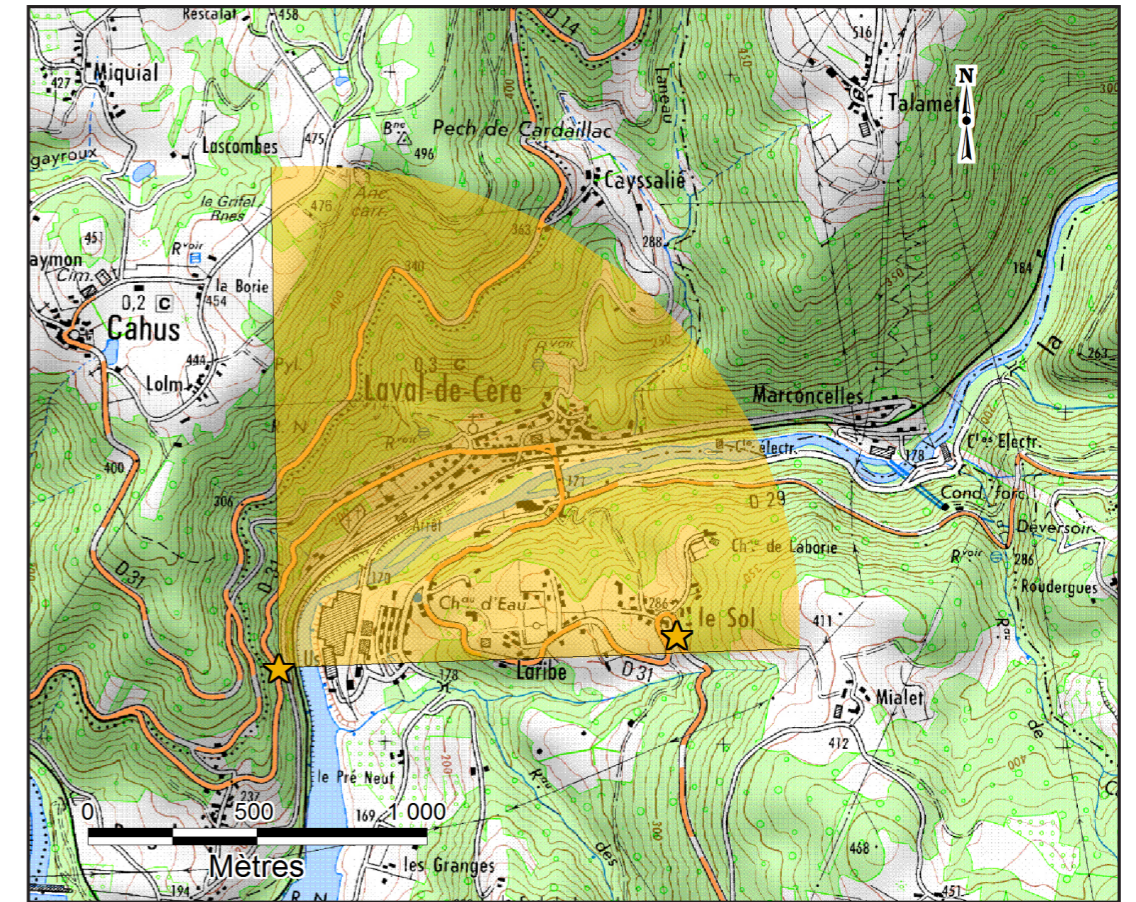

CARTE DE LOCALISATION DU POINT DE VUE N°29

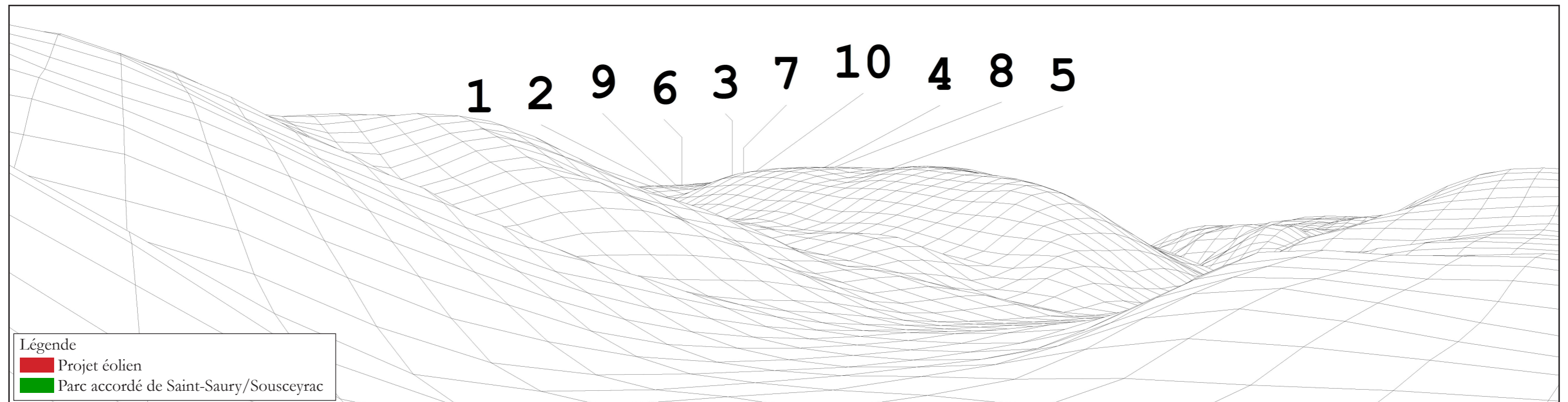

MODÈLE DU TERRAIN



ETAT INITIAL - VUE PANORAMIQUE



PHOTOMONTAGE DU PROJET ÉOLIEN - VUE PANORAMIQUE



PHOTOMONTAGE DU PROJET ÉOLIEN - PERCEPTION OBJECTIVE*

* DISTANCE ORTHOSCOPIQUE DE 45 CM.

PHOTOMONTAGE N°	30
LOCALISATION	RD13 au Nord de Gours, sur le GRP de la Xaintrie Noire

DATE DE LA PRISE DE VUE	HORAIRE DE LA PRISE DE VUE	DISTANCE À L'ÉOLIENNE DU PROJET LA PLUS PROCHE	NOMBRE D'ÉOLIENNES DU PROJET VISIBLES
11/02/2015	09 h 47	8 035 m (E5)	0/10

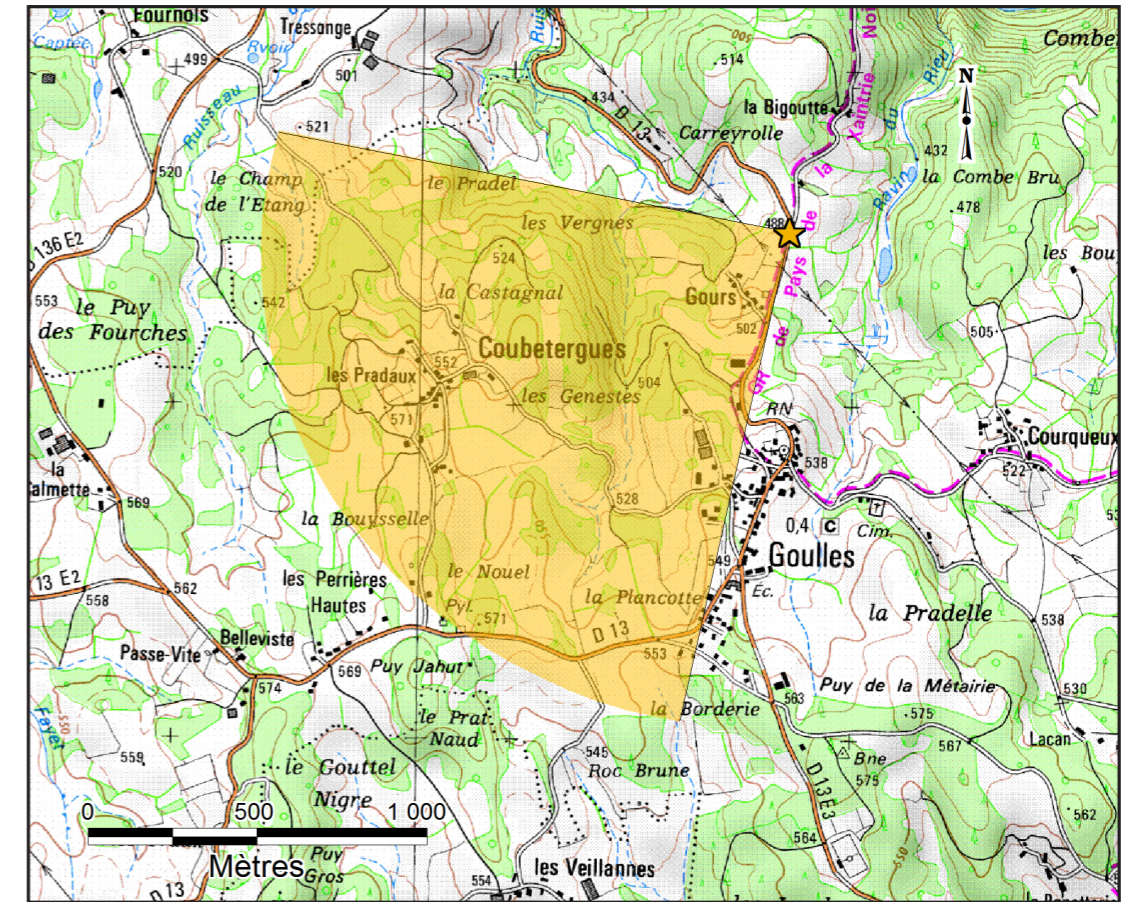

CARTE DE LOCALISATION DU POINT DE VUE N°30

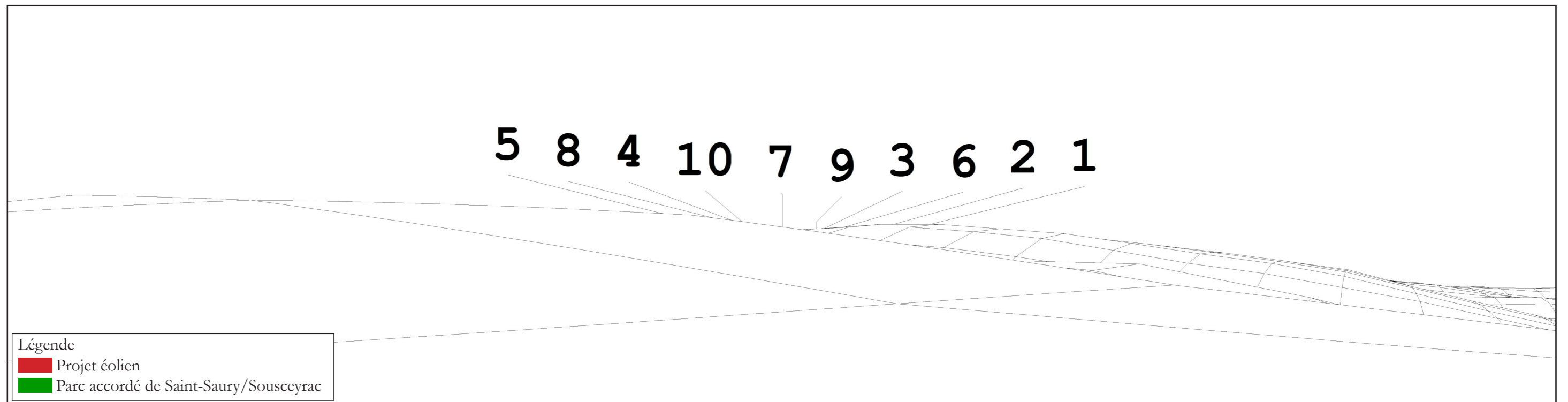

MODÈLE DU TERRAIN



ETAT INITIAL - VUE PANORAMIQUE



PHOTOMONTAGE DU PROJET ÉOLIEN - VUE PANORAMIQUE



PHOTOMONTAGE DU PROJET ÉOLIEN - PERCEPTION OBJECTIVE*

* DISTANCE ORTHOSCOPIQUE DE 45 CM.